

PROGRAMME

ECHO ^{19^è} JOURNÉES **BORDEAUX** CARDIO

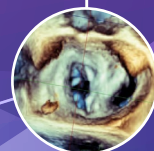
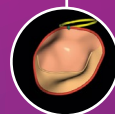

PALAIS DES CONGRÈS
BORDEAUX

9-11
OCTOBRE
2024

www.echobordeaux.com

Octobre 2024

COMITE D'ORGANISATION

Stéphane Lafitte, *Président*

Marina Dijos
Patricia Reant
Julien Ternacle
Jérôme Peyrou
Amélie Reynaud
Séverine Bellec
Raymond Roudaut

COMITE SCIENTIFIQUE

Stéphane Lafitte

Gilles Barone-Rochette
Anne Bernard
Romain Boulestreau
Thierry Couffinhal
Marina Dijos
Erwan Donal
Stéphane Ederhy
Xavier Iriart
Olivier Lairez
Franck Lévy
Amandine Mailliet
Nicolas Mansencal
Sylvestre Maréchaux
Thomas Modine
Alexandre Ouattara
Jérôme Peyrou
François Picard
Nicolas Piriou
Astrid Quessard
Amélie Reynaud
Catherine Sportouch
Julien Ternacle

ÉDITO

Chers Amis, Chers Collègues,

Les journées ECHO Cardio BORDEAUX se dérouleront bien en 2024 mais **avec de nouvelles dates au mois d'octobre, du mercredi 9/10 au vendredi 11/10** et toujours au palais des congrès de Bordeaux !

Comme tous les deux ans, il sera le rendez-vous de la Cardiologie Française et Francophone, attendu par de nombreux cardiologues et techniciens « sonographes » en échocardiographie.

En partenariat avec la **Filiale d'Imagerie Cardiovasculaire** et pour la première fois avec le **Groupe Valvulopathies de la Société Française de Cardiologie**, nous vous proposerons des mises au point d'actualités, des rencontres avec les experts, des ateliers et des video-transmissions en direct pour un maximum d'interaction avec l'auditoire et toujours la même philosophie du partage d'expériences et de connaissances dans le domaine de l'échocardiographie et l'imagerie multimodale.

Améliorer nos compétences en pratique quotidienne sera notre objectif prioritaire avec une thématique spécifique cette année ciblant **la stratification des risques et l'approche préventive dans la prise en charge de nos patients...** thématique qui s'adresse à tous les domaines de la cardiologie, de l'ischémie myocardique à l'insuffisance cardiaque, en passant par les facteurs de risques, les pathologies vasculaires et valvulaires, l'HTA, le cœur du sportif, la cardio-oncologie, les myocardiopathies... Avec ce positionnement spécifique, qui dépasse le cadre limitatif de l'échocardiographie, nous souhaitons répondre ainsi à une vision clinique plus inclusive, globalisante et personnalisée pour tous nos patients.

Rendez-vous donc à Bordeaux en octobre 2024 pour une expérience inédite !

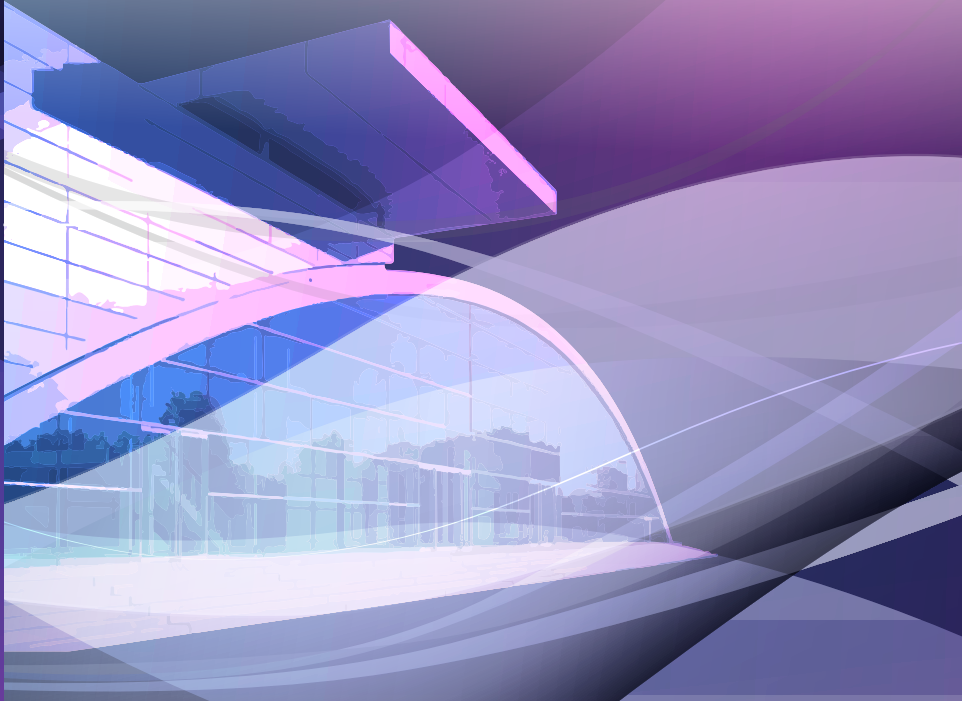

MERCREDI 9 OCTOBRE 2024

AMPHITHÉÂTRE A	AMPHITHÉÂTRE B	SALLE F
8h30 - 8h50 CÉRÉMONIE D'OUVERTURE		
8h50 - 9h10 LECTURE INAUGURALE		
9h15 - 13h00 DÉPISTAGE ET PRÉVENTION CORONAIRE		
10h15 - 10h45 PAUSE		
10h45 - 11h15 VIDÉOTRANSMISSION 11h15 - 11h25 La Parole aux Constructeurs 12h30 - 12h45 Quart d'heure de l'industriel 12h45 - 13h00 Quart d'heure de l'industriel		
13h00 - 14h00 DÉJEUNER		
14h00 - 18h20 ÉVALUATION DU RISQUE / PRÉVENTION PAR L'IMAGERIE	14h00 - 15h30 CARDIOPATHIE CONGÉNITALE	14h00 - 15h20 TABLE RONDE : LA VIE D'UN SERVICE D'ÉCHOCARDIOGRAPHIE
15h30 - 16h15 PAUSE	15h30 - 16h15 PAUSE	
16h15 - 16h45 VIDÉOTRANSMISSION 18h05 - 18h20 Quart d'heure de l'industriel	16h15 - 18h00 SESSION VASCULAIRE : actualité en écho-Doppler vasculaire en Cardiologie	16h30 - 17h50 LA PRATIQUE DU « SONOGRAPHER » AU QUOTIDIEN - Episode 1
18h15 - 19h15 Cocktail de bienvenue		

JEUDI 10 OCTOBRE 2024

AMPHITHÉÂTRE A	AMPHITHÉÂTRE B	SALLE F
8h30 - 12h55 VALVES		
10h00 - 10h30 PAUSE	10h00 - 10h30 PAUSE	
10h30 - 11h00 VIDÉOTRANSMISSION 11h00 - 11h10 La Parole aux Constructeurs 12h25 - 12h40 Quart d'heure de l'industriel 12h40 - 12h55 Quart d'heure de l'industriel		
12h55 - 14h00 DÉJEUNER		
14h00 - 18h20 SESSION COMMUNE GROUPE VALVE SFC	14h00 - 15h30 ACTIVITÉ PHYSIQUE ET SPORTIVE EN CARDIOLOGIE	14h00 - 15h20 LA PRATIQUE DU « SONOGRAPHER » AU QUOTIDIEN - Episode 2
15h30 - 16h00 PAUSE	15h30 - 16h00 PAUSE	
16h00 - 16h30 LIVE IN BOX 17h50 - 18h05 Quart d'heure de l'industriel 18h05 - 18h20 Quart d'heure de l'industriel	16h00 - 17h30 HTA	16h30 - 17h50 LA PRATIQUE DU « SONOGRAPHER » AU QUOTIDIEN - Episode 3

VENDREDI 11 OCTOBRE 2024

AMPHITHÉÂTRE A	AMPHITHÉÂTRE B
8h30 - 12h55 INSUFFISANCE CARDIAQUE	8h30 - 16h30 Session DPC
10h00 - 10h30 PAUSE	10h00 - 10h30 PAUSE
10h30 - 11h00 VIDÉOTRANSMISSION 11h00 - 11h10 La Parole aux Constructeurs 12h25 - 12h40 Quart d'heure de l'industriel 12h40 - 12h55 Quart d'heure de l'industriel	8h30 - 12h55 DPC « Intégration et modalités d'application de l'IRM cardiaque en pratique quotidienne »
12h55 - 14h00 DÉJEUNER	
EXCLUSIF 14h00 - 14h15 L'IMAGERIE CARDIOVASCULAIRE X.O PAR L'IA	12h55 - 16h30 DPC « Intégration et modalités d'application de l'IRM cardiaque en pratique quotidienne »
14h15 - 15h45 CAS CLINIQUES INTERACTIFS	
15h45 - 16h00 CLÔTURE DU CONGRÈS	

PROGRAMME

MERCREDI 9 OCTOBRE 2024

MATIN AMPHITHÉÂTRE A

8h30 - 8h50 **CÉRÉMONIE D'OUVERTURE**
S. Lafitte, P. Merville, B. Lung, A. Bernard, E. Donal, V. Pradeau

8h50 - 9h10 **LECTURE INAUGURALE**
8h50 - 9h10 - Imagerie et prévention du risque cardiovasculaire | V. Aboyans

9h15 - 13h00 DÉPISTAGE ET PRÉVENTION CORONAIRE

Modérateurs : Edouard Gerbaud (Pessac), Raymond Roudaut (Pessac), Laurent Chevalier (Mérignac)

9h15 - 10h15 - Les recommandations AHA/ACC 2023 et ESC 2024 | H. Benamer
- Stratification du risque en prévention primaire : faut-il dépister les patients asymptomatiques ? | G. Barone-Rochette
- Pathologie coronaire chronique : quel suivi en pratique ? | L. Christiaens

10h15 - 10h45 **PAUSE**

10h45 - 11h15 **VIDÉOTRANSMISSION**
Fabrice Ivanès (Tours)  GE HealthCare 30 min 

11h15 - 11h25 **La Parole aux Constructeurs**
- Vers un nouvel ECHOsystème en cardiologie | E. Tinhan 

11h25 - 11h45 - Echocardiographie d'effort : quelle pratique ? | M. Poupineau

11h45 - 12h05 - Le scanner cardiaque devient-il la référence ? | L. Macron

12h05 - 12h25 - IRM et scintigraphie de stress : quels enseignements ? | T. Pezel

12h30 - 12h45 **Quart d'heure de l'industriel**
- La maladie rénale chronique, un facteur de risque cardiovasculaire ? | O. Moranne 

12h45 - 13h00 **Quart d'heure de l'industriel**
- L'échographie dans le dépistage d'une hypertension pulmonaire | C. Fauvel 

13h00 - 14h00 **DÉJEUNER**

APRÈS-MIDI AMPHITHÉÂTRE A

14h00 - 18h20 ÉVALUATION DU RISQUE / PRÉVENTION PAR L'IMAGERIE

Modérateurs : Gilles Barone-Rochette (Grenoble), Ariel Cohen (Paris)

14h00 - 14h20 - Stratification du risque d'AVC dans la FA | A. Cohen

14h20 - 14h40 - Prédiction de la cardiotoxicité en oncologie | S. Ederhy

14h40 - 15h00 - Evaluation du risque rythmique dans la CMH | P. Reant

15h00 - 15h20 - Cardiopathies et grossesse : quels risques ? | F. Dion

15h30 - 16h15 **PAUSE**

16h15 - 16h45 **VIDÉOTRANSMISSION**
Anne Bernard (Tours), Patricia Réant (Bordeaux)  Bristol Myers Squibb*  GE HealthCare 30 min 

16h45 - 17h05 - Ischémie à coronaires normales : quels risques ? | R. Didier

17h05 - 17h25 - Prévention cardiovasculaire chez le diabétique | E. Galli

17h25 - 17h45 - Chirurgie non cardiaque : estimation du risque | D. Bruere

17h45 - 18h05 - Prévention cardiovasculaire chez la femme ménopausée | S. Manzo-Silberman

18h05 - 18h20 **Quart d'heure de l'industriel**
- Prise en charge de la Cardiomyopathie Hypertrophie obstructive (CMHo) en 2024 | J-N Trochu 

PROGRAMME

MERCREDI 9 OCTOBRE 2024 (suite)

APRÈS-MIDI

AMPHITHÉÂTRE B

14h00 - 15h30 **CARDIOPATHIE CONGÉNITALE**

Modérateur : *Xavier Iriart (Bordeaux)*

- 14h00 - 14h22 - Stratégie diagnostique, échographique devant une dilatation du cœur droit chez l'adulte | *O. Domanski*
- 14h22 - 14h44 - Obstacles et éjection du cœur gauche chez l'adolescent et l'adulte | *L. Cohen*
- 14h44 - 15h06 - Anomalies mitrales du sujet jeune : cardiopathie congénitale ou acquise ? | *S. Chraïbi, O. Villemain*
- 15h06 - 15h30 - Diagnostic échographique des anomalies tricuspides chez le sujet jeune | *P. Mocerì*
- 15h30 - 16h15 **PAUSE**

16h15 - 18h00 **SESSION VASCULAIRE : actualité en écho-Doppler vasculaire en Cardiologie**

Modérateurs : *Thierry Couffinhal (Bordeaux), Philippe Léger (Toulouse)*

- 16h15 - 16h35 - La sténose carotidienne asymptomatique | *P. Léger*
- 16h35 - 16h55 - La sténose carotidienne asymptomatique : la prise en charge en 2023 | *J.S. Liegey*
- 16h55 - 17h05 - Discussion : diagnostic et prise en charge de la sténose carotidienne | *T. Couffinhal, P. Léger, J.S. Liegey*
- 17h05 - 17h25 - Cas clinique d'artériopathie des membres inférieurs | *Y. Pucheu*
- 17h25 - 17h45 - Cas clinique pathologie sévère des TSA | *S. Fawaz*
- 17h45 - 18h00 **Table ronde**
T. Couffinhal (Bordeaux), S. Fawaz (Pessac), P. Léger (Toulouse), J-S Liegey (Bordeaux), Y. Pucheu (Bordeaux)

APRÈS-MIDI

SALLE F

14h00 - 15h20 **TABLE RONDE : LA VIE D'UN SERVICE D'ÉCHOCARDIOGRAPHIE**

Session paramédicale

Modérateurs : *Patricia Jolly (Bordeaux), Marion Sénac (Toulouse)*

- 14h00 - 14h20 - Le métier « d'accueilliste », clé de voute du service | *S. Schwab, J. Barsacq, F. Lahmaza, M. Jonveaux*
- 14h20 - 14h40 - PEC du patient adressé pour une ETO vigile : retour d'expériences | *C. Dufaure, E. Bourgeois, P. Jolly, L. Geneste, A. Le Bigot*
- 14h40 - 15h00 - Les risques du métier dans un service, comment prévenir les troubles musculo-squelettiques de l'échocardiographe | *M. Koch, A. Nardoux*
- 15h00 - 15h20 - CAT devant une urgence : le rôle de chacun | *A. Mandojana, S. Gauthier, F. Tauran, B. Marie*

16h30 - 17h50 **LA PRATIQUE DU « SONOGRAPHER » AU QUOTIDIEN - Episode 1**

Session paramédicale

Modérateurs : *Marion Sénac (Toulouse), Patricia Jolly (Bordeaux)*

- 16h30 - 16h50 - Les bases de la cardio-oncologie | *M. Sénac, Y. Lavie-Badie*
- 16h50 - 17h10 - Orientation diagnostique devant une hypertension pulmonaire | *C. Selton-Suty, A. G. Paganus, M. Feltin*
- 17h10 - 17h30 - Ne pas passer à côté d'une insuffisance aortique significative | *C. Billard, M. Jonveaux*
- 17h30 - 17h50 - Comment utiliser le strain en pratique ? | *M. Ferragu, P. Ng*
- 18h15 - 19h15 **COCKTAIL DE BIENVENUE** - Palais des congrès de Bordeaux

PROGRAMME

JEUDI 10 OCTOBRE 2024

MATIN

AMPHITHÉÂTRE A

8h30 - 12h55 **VALVES**

Modérateurs : Catherine Sportouch (Montpellier), Erwan Donal (Rennes)

- 8h30 - 8h50 - Prise en charge des valvulopathies asymptomatiques : vers une médecine préventive ? | C. Tribouilloy
- 8h50 - 9h10 - Stratification du risque valvulaire : au-delà de la valve, le "staging" | E. Donal
- 9h10 - 9h30 - Evaluation des valvulopathies à l'effort : quelles modalités ? | E. Abergel
- 9h30 - 9h50 - Imagerie de coupe et valvulopathie : comment l'utiliser en pratique ? | F. Le Ven

10h00 - 10h30 **PAUSE**

10h30 - 11h00

VIDÉOTRANSMISSION
Sylvestre Maréchaux (Lomme)

PHILIPS

30 min



11h00 - 11h10

La Parole aux Constructeurs

- Comment l'IA peut redéfinir la prise en charge des valvulopathies mitrale et tricuspide, Live in box CHU Bordeaux | J. Ternacle

PHILIPS

11h10 - 11h28

- Prise en charge de la dilatation de l'aorte ascendante : rôle central de l'imagerie | J.L. Monin

11h28 - 11h46

- Que retenir des recommandations ESC 2023 sur l'endocardite ? | F. Arregle

11h46 - 12h04

- Dégénérescence des bioprothèses valvulaires : prévention et diagnostic | J. Ternacle

12h04 - 12h22

- Valvulopathies multiples : diagnostic et prise en charge | A. Coisne

12h25 - 12h40

Quart d'heure de l'industriel

- Actualités thérapeutiques dans l'ATTR-CM | E. Donal

Alnylam
PHARMACEUTICALS

12h40 - 12h55

Quart d'heure de l'industriel

- Quelles solutions pour traiter les valvulopathies mitrales et tricuspides chez Abbott ? | H. Gervais

Abbott

12h55 - 14h00

DÉJEUNER

APRÈS-MIDI

AMPHITHÉÂTRE A

14h00 - 17h50 **SESSION COMMUNE GROUPE VALVE SFC**

Modérateurs : Hélène Eltchaninoff (Rouen), Julien Ternacle (Pessac)

14h00 - 14h20

- Optimisation de la prise en charge de l'IT : rôle de l'imagerie | C. Sportouch

14h20 - 14h40

- RAC modéré : quoi faire ? | P. Pibarot

14h40 - 15h00

- La maladie de Barlow : nouveaux concepts et implications cliniques | T. Le Tourneau

15h00 - 15h20

- Thrombose des prothèses valvulaires : du diagnostic à la prise en charge | Y. Bohbot

15h30 - 16h00

PAUSE

16h00 - 16h30

LIVE IN BOX
Erwan Donal (Rennes)



GE HealthCare

30 min



16h30 - 16h50

- Le TAVI pour tous les patients et tous les centres ? | H. Eltchaninoff

16h50 - 17h10

- Réparation bord à bord : quand faut-il renoncer ? | A. Bernard

17h10 - 17h30

- L'avenir de la chirurgie valvulaire à l'ère du percutané | L. Labrousse, O. Busuttill

17h30 - 17h50

- Le remplacement valvulaire mitral et tricuspide percutané est-il enfin prêt ? | T. Modine, L. Leroux

17h50 - 18h05

Quart d'heure de l'industriel

- Étendre le traitement bord-à-bord avec PASCAL Precision : cas cliniques | M. Kloeckner, J. Ternacle

Edwards

18h05 - 18h20

Quart d'heure de l'industriel

- Acuson Origin

Un nouveau paradigme en échographie | F. Leonil

SIEMENS
Healthineers

PROGRAMME

JEUDI 10 OCTOBRE 2024 (suite)

APRÈS-MIDI

AMPHITHÉÂTRE B

14h00 - 15h30 **ACTIVITÉ PHYSIQUE ET SPORTIVE EN CARDIOLOGIE**

Modérateurs : Frédéric Schnell (Rennes), Aude Mignot (Mérignac)

- 14h00 - 14h22 - Reprise du sport : stratification du risque | F. Schnell
- 14h22 - 14h44 - Cœur de sportif ou pathologique : comment s'en sortir ? | S. Cade
- 14h44 - 15h06 - Cardiomyopathies et sport : autoriser ou contre indiquer ? | L. Chevalier
- 15h06 - 15h30 **Table ronde**
F. Schnell (Rennes), S. Cade (Montpellier), L. Chevalier (Mérignac), A. Mignot (Mérignac)

16h00 - 17h30 **HTA**

Modérateurs : Beatrice Duly Bouhanick (Toulouse), Antoine Cremer (Bordeaux)

- 16h00 - 16h22 - Que retenir des dernières recommandations ? | J-J Mourad
- 16h22 - 16h44 - Les paramètres incontournables en ETT | P. Gosse
- 16h44 - 17h06 - Imagerie de coupe : pour qui et quand ? | L. Biere
- 17h06 - 17h30 **Table ronde**
J-J. Mourad (Levallois-Perret), P. Gosse (Bordeaux), L. Bière (Angers), B. Duly Bouhanick (Toulouse), A. Cremer (Bordeaux)

APRÈS-MIDI

SALLE F

14h00 - 15h20 **LA PRATIQUE DU « SONOGRAPHER » AU QUOTIDIEN - Episode 2**

Session paramédicale

Modérateurs : Amandine Mailliet (Lille), Guenaelle Chognot (Bordeaux)

- 14h00 - 14h20 - L'échocardiographie post TAVI et post Mitraclip | E. Galli
- 14h20 - 14h40 - Le minimum à connaître en pathologies congénitales adulte | G. Chognot, L. Geneste
- 14h40 - 15h00 - Exploration du VD : ne pas s'arrêter à l'onde S en DTI ! | L. Soulat-Dufour, M. Gérard
- 15h00 - 15h20 - Nouveautés autour de la cardiomyopathie hypertrophique et l'HVG | C. Pinheiro-Nogueira, C. Robert, P. Delhommeau

16h30 - 17h50 **LA PRATIQUE DU « SONOGRAPHER » AU QUOTIDIEN - Episode 3**

Session paramédicale

Modérateurs : Amandine Mailliet (Lille), Catarina Pinheiro-Nogueira (Bordeaux)

- 16h30 - 16h50 - Echographie et principales anomalies à chercher en médecine interne | J.-C. Eicher
- 16h50 - 17h10 - Ne pas laisser la sonde 3D de côté quand elle est là ! | C. Pinheiro-Nogueira, J. Peyrou
- 17h10 - 17h30 - Les pressions de remplissage : pourquoi, comment ? | A. Mailliet, S. Maréchaux
- 17h30 - 17h50 - Evaluer correctement une aorte | C. Varin, P. Peycher

PROGRAMME

VENDREDI 11 OCTOBRE 2024

MATIN

AMPHITHÉÂTRE A

8h30 - 12h55 **INSUFFISANCE CARDIAQUE**

Modérateurs : Nicolas Piriou (Nantes), François Picard (Bordeaux)

- 8h30 - 8h50 - Mise à jour des recommandations ESC 2023 pour la pratique | D. Logeart
- 8h50 - 9h10 - Échocardiographie du patient IC : quels paramètres sont indispensables ? | C. Selton-Suty
- 9h10 - 9h30 - Stratification du risque de l'IC par l'imagerie multimodale | N. Piriou
- 9h30 - 9h50 - ICFEP : quel bilan étiologique ? | O. Huttin

10h00 - 10h30 **PAUSE**

10h30 - 11h00

VIDÉOTRANSMISSION

Yoan Lavie-Badie (Toulouse)

SIEMENS
Healthineers

30 min



11h00 - 11h10

La Parole aux Constructeurs

- Le gilet défibrillateur portable en pratique

ZOLL

11h10 - 11h29

- Senescence cardiaque : concept et prévention | G. Derumeaux

11h29 - 11h48

- Amylose cardiaque : quel suivi en imagerie ? | O. Lairez

avec le soutien institutionnel de pfizer

11h48 - 12h07

- Médecine personnalisée de la CMH sarcomérique par l'imagerie | N. Mansencal

Pfizer

12h07 - 12h25

- Anticiper le risque d'évolution vers la péricardite constrictive | J.C. Eicher

12h25 - 12h40

Quart d'heure de l'industriel

- La recherche clinique chez AstraZeneca : quelles ambitions pour demain ? | G. Thabut

AstraZeneca

12h40 - 12h55

Quart d'heure de l'industriel

- Impact de la télésurveillance sur la morbi-mortalité de l'insuffisance cardiaque : l'étude TELESAT-HF | F. Picard

SATELIA

12h55 - 14h00

DÉJEUNER

JOURNÉE

AMPHITHÉÂTRE B

8h30 - 16h30 **DPC « Intégration et modalités d'application de l'IRM cardiaque en pratique quotidienne » ***

N° 35522425081 (*) (**) | J. Peyrou, L. Bière, C. Parsai

** Inscription au DPC possible sans inscription au congrès : [détail des modalités d'inscription sur formulaire dédié](#)

APRÈS-MIDI

AMPHITHÉÂTRE A

14h00 - 14h15 **L'IMAGERIE CARDIOVASCULAIRE X.O PAR L'IA**

Modérateurs : Héléne Thibault (Lyon), Philippe Garcon (Paris), Julien Ternacle (Bordeaux)

Orateur : Stéphane Lafitte (Pessac)

EXCLUSIF

14h15 - 15h45 **CAS CLINIQUES INTERACTIFS**

Modérateurs : Héléne Thibault (Lyon), Philippe Garcon (Paris), Julien Ternacle (Bordeaux)

- 14h15 - 14h30 - Cas 1 | H. Thibault
- 14h30 - 14h45 - Cas 2 | M. Dijos
- 15h00 - 15h15 - Cas 3 | F. Schrub
- 15h15 - 15h30 - Cas 4 | L. Soulat Dufour
- 15h30 - 15h45 - Cas 5 | A. Quessard

15h45 - 16h00

CLÔTURE DU CONGRÈS

INFORMATIONS GÉNÉRALES

Lieu du congrès | Le congrès Echo Bordeaux se tiendra au Palais des Congrès de Bordeaux

Adresse | Palais des Congrès de Bordeaux Av. Jean Gabriel Domergue, 33 300 Bordeaux

» WIFI

Identifiant : EchoBordeaux | **Mot de passe** : Echobx24

» Accueil

Mercredi 9 octobre : 7h30 - 19h30

Judi 10 octobre : 7h30 - 18h30

Vendredi 11 octobre : 8h00 - 17h30

» Badge

Le badge est nominatif et non cessible. Le port du badge est obligatoire dans l'enceinte du congrès.

Attention : en cas de perte, merci de vous adresser à l'accueil du congrès avec un justificatif de votre identité pour réimpression du badge.

» Preview

Les intervenants sont invités à venir préparer leur présentation dès leur arrivée au congrès au niveau 0 dans l'espace pluriel.

» Restauration

Les pauses cafés seront servies sur l'**espace exposition** - espace pluriel (niveau 0)

Les déjeuners seront servis dans l'**espace restaurant** - espace pluriel (niveau 0)

» Accès

En voiture

A10 Paris - Bordeaux ou A630

Rocade Direction Bordeaux-Lac /Parc des Expositions (sortie Rocade 4, 4A et 4B)

Parking gratuit

En tramway

Arrêt Palais des Congrès - Ligne C direct depuis la Gare St Jean et le centre-ville

Les Entretiens Professionnels De Formation (LEPF) et l'Association de Perfectionnement en Explorations Cardiovasculaires (A.P.E.C.V.) ont associé leurs compétences afin de concevoir et délivrer une formation selon une démarche en conformité avec les exigences de qualité applicables à la Formation Professionnelle Continue (Référentiel Qualiopi).

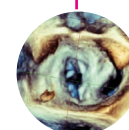
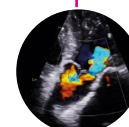

NOS PARTENAIRES 2024



PLAN DE L'EXPOSITION

Niveau 0

Liste exposants

ABBOTT.....	08
ALNYLAM.....	06
AMICUS.....	13
ASTRAZENECA.....	18
BAYER HEALTHCARE.....	09
BMS.....	02
BOEHRINGER INGELHEIM.....	07
BRACCO.....	12
CARDIOPARC.....	11
ECHO LAB CHU BX.....	9b
EDIMEX.....	16
EDWARDS.....	23
FIC.....	10b
GERMITEC.....	14
GE HEALTHCARE.....	04
HDTECH.....	15
MEDIREPORT.....	27
MICROPORT.....	19
MSD.....	05
NOVARTIS.....	01
PFIZER.....	25
PHILIPS.....	22
SANOFI.....	20
SATELIA.....	21
SIEMENS.....	03
SOLUBIO.....	10
TAKEDA.....	17
ZOLL.....	24

ENTRÉE



AMPHI B

AMPHI A

SALLE F
Niveau 1



Entresto®

sacubitril/valsartan

24 mg/26 mg, 49 mg/51 mg,
97 mg/103 mg comprimés pelliculés

Entresto® est indiqué chez les patients adultes dans le traitement de l'insuffisance cardiaque chronique symptomatique à fraction d'éjection réduite.¹

Conformément à la place dans la stratégie thérapeutique, Entresto® peut être proposé aux patients avec insuffisance cardiaque de classe II ou III selon la classification de la NYHA avec une FEVG ≤ 35 %, qui restent symptomatiques malgré un traitement par IEC ou sartan et nécessitent une modification de traitement.²

Efficacité démontrée depuis 8 ans



SACUBITRIL

VALSARTAN

**Double
mode
d'action
unique³**



Pour une information complète, consultez le Résumé des Caractéristiques du Produit sur la base de données publique du médicament en flashant ce QR Code ou directement sur le site internet :

<http://base-donnees-publique.medicaments.gouv.fr>

Déclarez immédiatement tout effet indésirable suspecté d'être dû à un médicament à votre Centre régional de pharmacovigilance (CRPV) ou sur www.signalement-sante.gouv.fr.

Les mentions légales sont disponibles sur le stand.

Conditions de Prescription et de Délivrance² : Liste I. Remboursement Sécurité Sociale à 65 % et agréé aux Collectivités dans l'indication « Chez les patients avec insuffisance cardiaque de classe II ou III selon la classification de la NYHA avec une FEVG ≤ 35 %, qui restent symptomatiques malgré un traitement par IEC ou sartan et nécessitent une modification de traitement ».

[#] Depuis sa mise sur le marché. NYHA : New York Heart Association ; FEVG : Fraction d'Éjection Ventriculaire Gauche ; IEC : Inhibiteurs de l'Enzyme de Conversion.

1. Résumé des Caractéristiques du Produit Entresto®.
2. Avis de la commission de la transparence Entresto®, 2017.
3. Avis de la commission de la transparence Entresto®, 2016.

309073 - 23/10/65122144/PM/002 - Octobre 2023
Copyright Novartis Pharma SAS